8 차시 / 10

하하! 놀이와 만나요

학습 목표

- 나눗셈을 이용하여 땅따먹기 놀이를 할 수 있다.

수업의 흐름

도입	• 어떤 놀이인지 추측하며 이야기하기
전개	• 놀이 방법 알아보기 • 친구들과 함께 놀이하기
정리	• 놀이 후 소감 이야기하기

준비할 도구

- 바둑돌(흰색, 검은색)

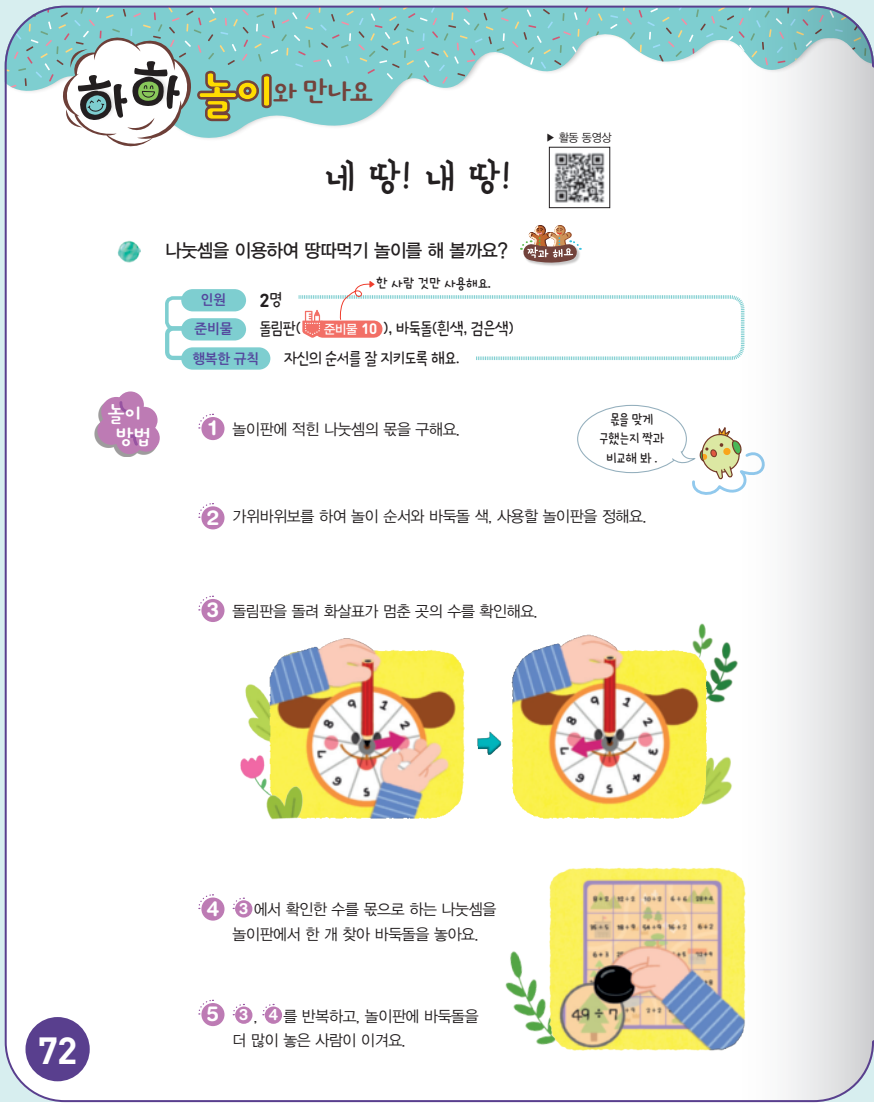

하하 놀이와 만나요

네 땅! 내 땅!

▶ 활동 동영상

나눗셈을 이용하여 땅따먹기 놀이를 해 볼까요? 짝과 해요

인원 2명 → 한 사람 것만 사용해요.

준비물 돌림판(준비물 10), 바둑돌(흰색, 검은색)

행복한 규칙 자신의 순서를 잘 지키도록 해요.

놀이 방법

1. 놀이판에 적힌 나눗셈의 몫을 구해요.

몫을 맞게 구했는지 짝과 비교해 봐.

2. 가위바위보를 하여 놀이 순서와 바둑돌 색, 사용할 놀이판을 정해요.

3. 돌림판을 돌려 화살표가 멈춘 곳의 수를 확인해요.

4. 3에서 확인한 수를 몫으로 하는 나눗셈을 놀이판에서 한 개 찾아 바둑돌을 놓아요.

5. 3, 4를 반복하고, 놀이판에 바둑돌을 더 많이 놓은 사람이 이겨요.

72

도입

어떤 놀이인지 추측하며 이야기하기

- 어떻게 하는 놀이인 것 같나요?
- 놀이를 할 때 필요한 준비물은 무엇인지 확인해 보세요.

전개

놀이 방법 알아보기

- 놀이 방법을 읽어 보게 하거나 전자책등을 활용하여 놀이 방법을 소개한다.

전자책등 활용

지도 및 평가의 주안점

- 본인 또는 짝이 이미 차지한 땅에는 바둑돌을 놓을 수 없음을 안내한다.
- 돌림판은 각자 사용해도 되고, 놀이판은 한 개의 판을 함께 사용해야 됨을 안내한다.

친구들과 함께 놀이하기 의사소통 정보처리

- 바둑돌을 놀이판에 많이 올릴 수 있는 방법은 무엇일까요?
  - 아직 주인이 없는 땅을 차지하려면 다음 차례에 어느 땅을 차지할지 미리 골라 두고, 힘을 적당히 조절하여 돌림판을 돌릴 수 있습니다.
- 놀이의 규칙을 어떻게 바꾸어 할 수 있을까요?
  - 이미 주인이 있는 땅도 차지할 수 있도록 규칙을 바꿀 수 있습니다.
  - 차지한 땅의 모양이 한 줄로 5칸이 될 때 놀이에서 이기는 것으로 규칙을 바꿀 수 있습니다.

정리

- 놀이를 하면서 나눗셈과 친해졌나요?

전자책등 자료 목록

- 본문 피디에프(PDF)
- 놀이 영상
- 체크리스트
- 자기 평가
- 동료 평가

의사소통 정보처리

3

놀이가 끝난 후

이 수업의 핵심 포인트

놀이를 통해 자연스럽게 나눗셈 문제를 해결하면서 능숙하게 계산하고, 나아가 나눗셈에 흥미를 가질 수 있게 한다.

≫ 아직 주인이 없는 땅을 차지하기 위해서는 자신의 차례에 차지할 땅을 미리 정해 두는 등, 바둑돌을 보다 많이 올릴 수 있는 전략을 세울 수 있게 한다.

≫ 기본 규칙으로 놀이를 해 본 뒤, 놀이의 규칙을 변경하거나 추가하여 새롭게 놀이를 할 수 있게 한다. 규칙을 변경하는 과정에서 창의적 문제 해결 능력을 기르고, 새로운 놀이 규칙을 설명하고 이해하는 과정에서 의사소통 능력을 기를 수 있게 한다. 또한 승패보다는 친구를 존중하고 배려하는 태도를 가질 수 있게 한다.

온라인 수업 이렇게 진행해요

- 처음으로 놀이를 진행할 때는 선생님과 반 전체 학생 대결의 놀이 활동으로 운영하며 규칙을 익히도록 한다. 이후 온라인 수업 공간에 모둠 방을 개설하여 짝과 함께 놀이를 진행하도록 하며 새로운 규칙을 떠올려 적용할 수 있도록 안내한다.

과정 중심 평가

학생 예상 반응	지도 예시
놀이 규칙을 이해하지 못하여 한 번에 바둑돌을 여러 개 놓으려고 하는 경우	나눗셈을 놀이판에서 한 개 찾아 바둑돌을 놓는다는 놀이 방법을 다시 확인하게 한 후 바둑돌을 한 개만 올리도록 한다.
나눗셈의 몫을 구하는 데 어려움이 있는 경우	나눗셈의 몫을 곱셈을 이용하여 구하는 방법을 복습하게 한 후 나눗셈의 몫을 구하도록 한다.

이런 활동을 할 수 있어요

나는야 나눗셈 탐정

[준비물] 추리 노트

1. 각자 추리 노트에 나눗셈을 하나 기록해 둔다.
2. 비밀의 나눗셈이 무엇인지 알아맞히기 위한 질문을 하고 짝은 '네' 또는 '아니요'로만 대답할 수 있다.
   (질문 예시) 1. 몫이 □보다 큰가요?
   2. 나누는 수가 □보다 작은가요?
   3. □단 곱셈구구로 해결할 수 있나요?
   4. 비밀의 나눗셈이 □÷□인가요?
3. 친구가 질문에 답할 때마다 추리 노트에 표시하며 단서를 얻어 비밀의 나눗셈을 알아낸다.